

**FICHE DE PROCEDURE**

**CONFIGURATION DE ONSATMAIL AVEC UN FBB / CERTUS / VSAT / Lien IP**

**INSTALLATION DU CLIENT DE MESSAGERIE OnsatMail (PC)**

Tout d'abord, télécharger la dernière version de OnsatMail à cette adresse :

<http://onsatmail.com/>

Pour aller sur « Downloads » puis choisir la version Onsatmail personal : Windows

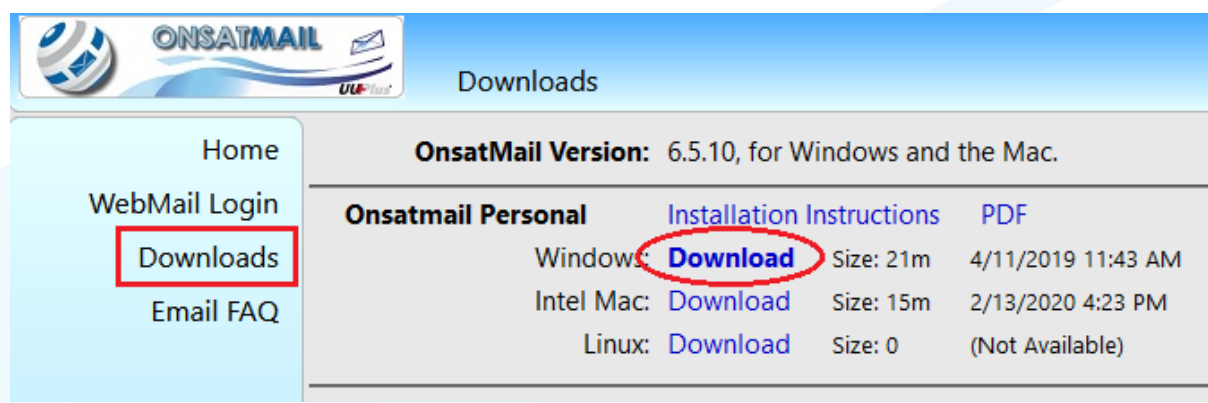

Downloads

OnsatMail Version: 6.5.10, for Windows and the Mac.

Onsatmail Personal	Installation Instructions	PDF
Window: <b>Download</b>	Size: 21m	4/11/2019 11:43 AM
Intel Mac: <b>Download</b>	Size: 15m	2/13/2020 4:23 PM
Linux: <b>Download</b>	Size: 0	(Not Available)

Attention : il faut une connexion Internet et également que la carte SIM associée à OnsatMail soit activée lors de l'installation du logiciel.

**Une fois téléchargé :**

- Se rendre dans le dossier dans lequel le fichier a été enregistré (par défaut sous Windows 7 & 10 c'est le dossier « Téléchargements », dans le dossier personnel de l'utilisateur accessible depuis le menu Démarrer), puis l'extraire de l'archive .zip.
- Aller dans le dossier créé après l'extraction du fichier .zip, puis lancer **OnsatMail\_Win.exe**

**1- Remplissez les champs dans la fenetre de Setup :**

UUPlus Setup for: Onsatmail, v6.4.89

Please enter your Onsatmail account information, including your Account (username or complete address), Password, Display Name (your real name), your 12 digit AST Satellite Airtime number, and a non-Onsatmail email address to contact you at:

Account: xyz@onsatmail.com

Password: \*\*\*\*\* (Use a Secure Password Please!)

Display Name: Mr X

SatPhone Number: 88xxxxxxxxxx

Contact Email: mrx@gmail.com

Max Msg Size: 50k

Check for Internet on Startup.

Cancel Ok

*Exemple fictif ci-dessus*

Puis cliquer sur « Ok » pour valider.

**2- Pour utiliser le logiciel de messagerie OnsatMail cliquer sur « Console »**

Onsatmail POP/SMTP Servers

Enable POP/SMTP Servers?  
If you will be using an external mailer (Windows or Mac Mail, Thunderbird, etc.) click [POP/SMTP].  
If you will be using the Console Mailer, click [Console]

POP/SMTP Console

- 3- Si vous ne possédez pas de compte email OnsatMail valide ou si c'est votre première installation du logiciel cliquer sur « Yes »



- 4- OnsatMail vous propose de configurer votre modem de communication satellitaire, cliquer sur « No »

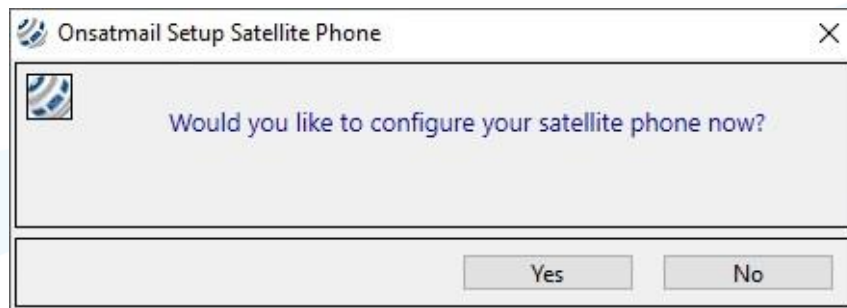

- 5- Cliquez sur « VPN LAN » (choix par défaut au lancement du logiciel)

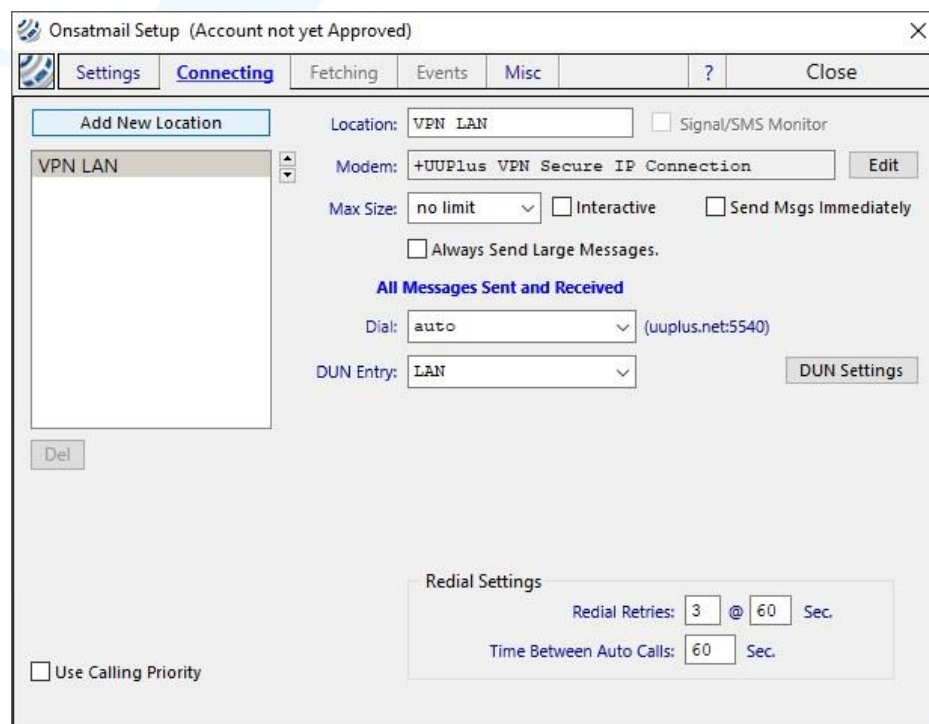

**Max Size** : Vous pouvez choisir de limiter la taille des emails que vous souhaitez télécharger.

**6- Pour echanger des emails (Envoyer/Recevoir) cliquer sur « Connect »**

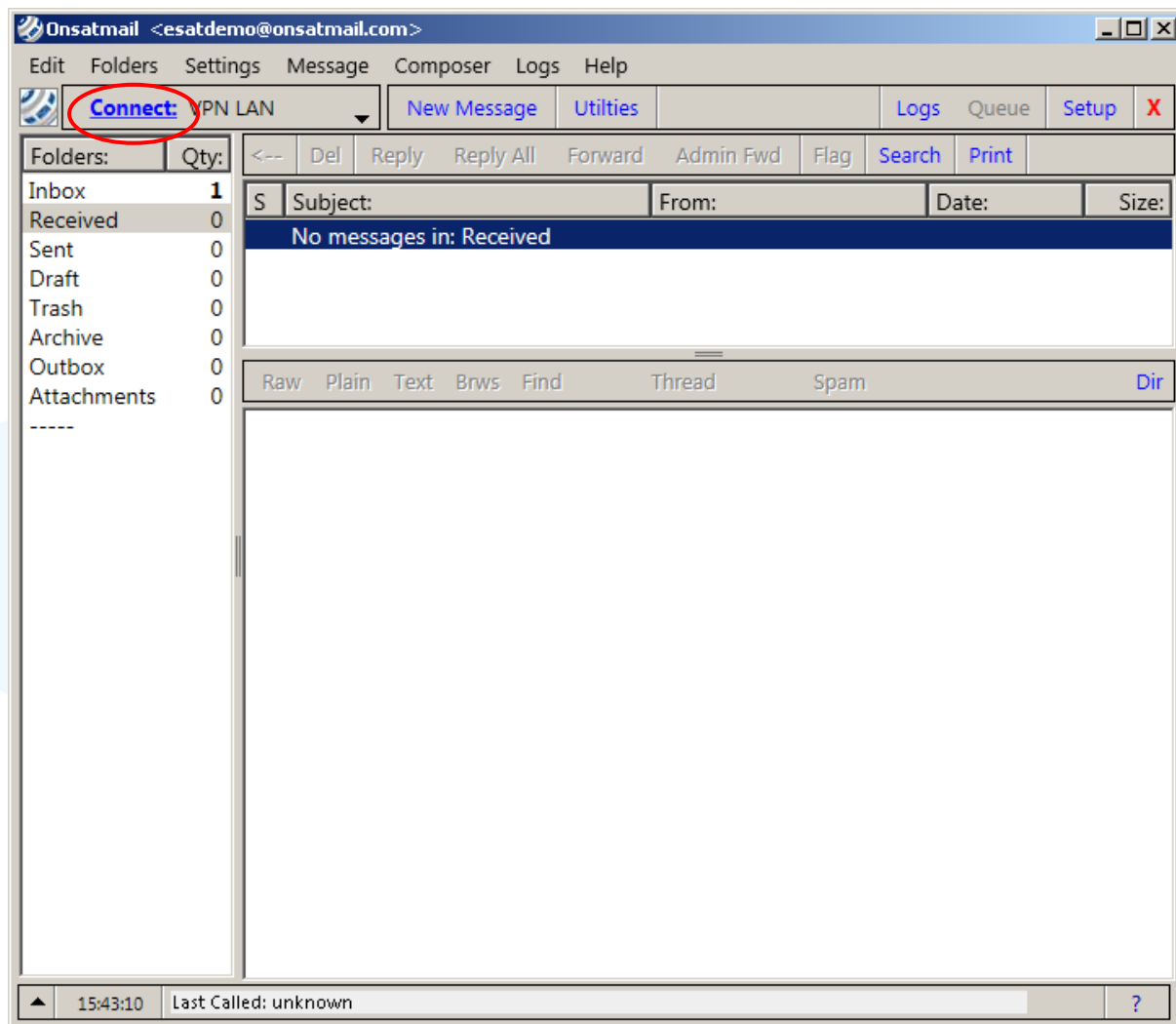

Si besoin les guides en Anglais sont disponibles ci-dessous :

*Installation Guide*

[https://www.e-sat.fr/wp-content/uploads/2020/10/onsatmail\\_Installation\\_Guide.pdf](https://www.e-sat.fr/wp-content/uploads/2020/10/onsatmail_Installation_Guide.pdf)

*Quick start Guide*

[https://www.e-sat.fr/wp-content/uploads/2020/10/OnSatMail\\_Quick\\_Start\\_Guide.pdf](https://www.e-sat.fr/wp-content/uploads/2020/10/OnSatMail_Quick_Start_Guide.pdf)